

## OBJETIVOS

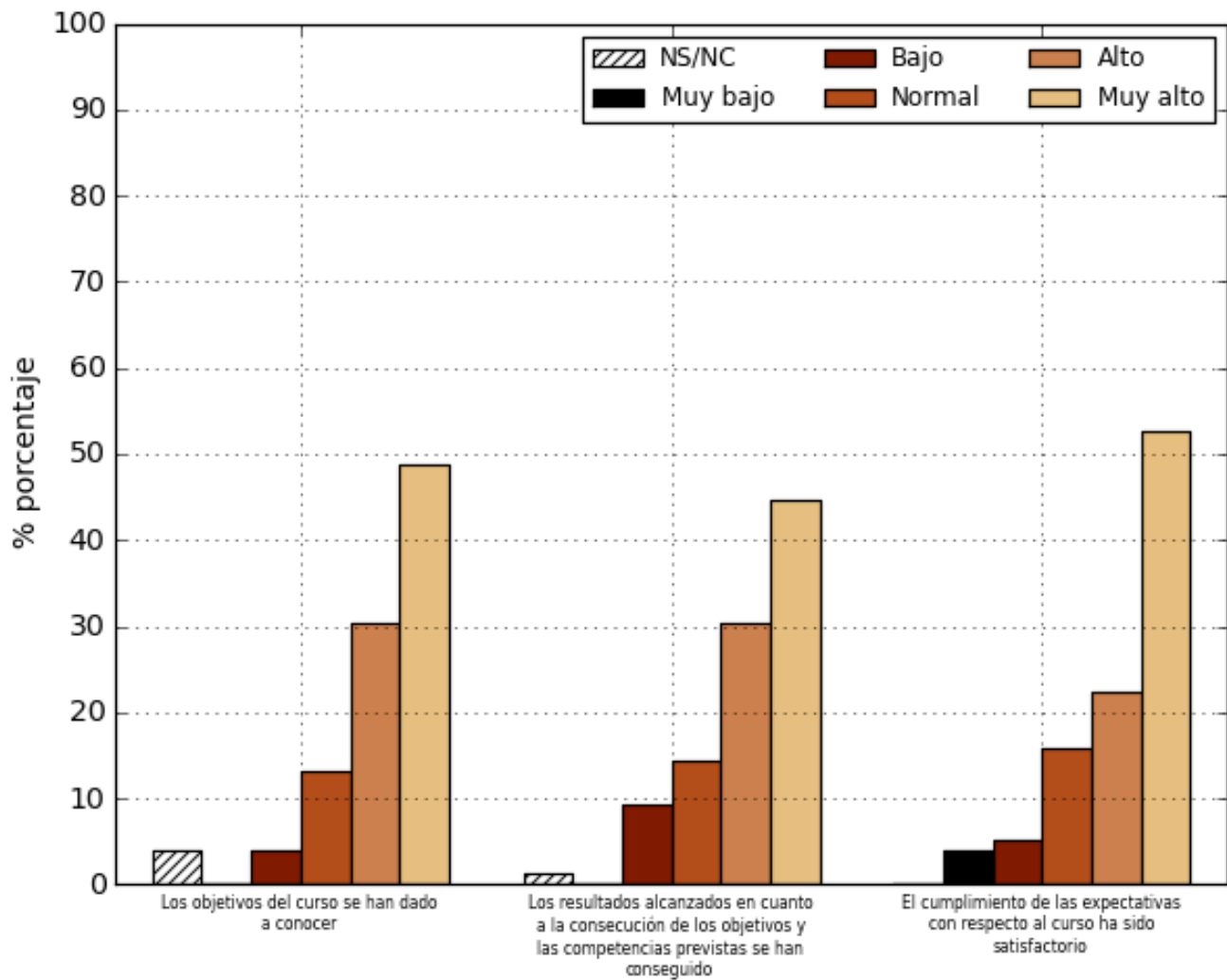

|  | —                | 1 | 2 | 3  | 4    | 5  | $\bar{x}$       | $\sigma$ | ↓%   | ↑%    | ⊘ |
|--|------------------|---|---|----|------|----|-----------------|----------|------|-------|---|
| Los objetivos del curso se han dado a conocer  | 3                | 0 | 3 | 10 | 23   | 37 | 4.29            | 0.85     | 4.11 | 82.19 | ✓ |
| Los resultados alcanzados en cuanto a la consecución de los objetivos y las competencias previstas se han conseguido | 1                | 0 | 7 | 11 | 23   | 34 | 4.12            | 0.98     | 9.33 | 76.00 | ✓ |
| El cumplimiento de las expectativas con respecto al curso ha sido satisfactorio                                      | 0                | 3 | 4 | 12 | 17   | 40 | 4.14            | 1.11     | 9.21 | 75.00 | ✓ |
|  | $\bar{x}$ global |   |   |    | 4.18 |    | $\sigma$ global |          | 0.99 |       |   |

## METODOLOGÍA, RECURSOS Y DISEÑO DEL CURSO

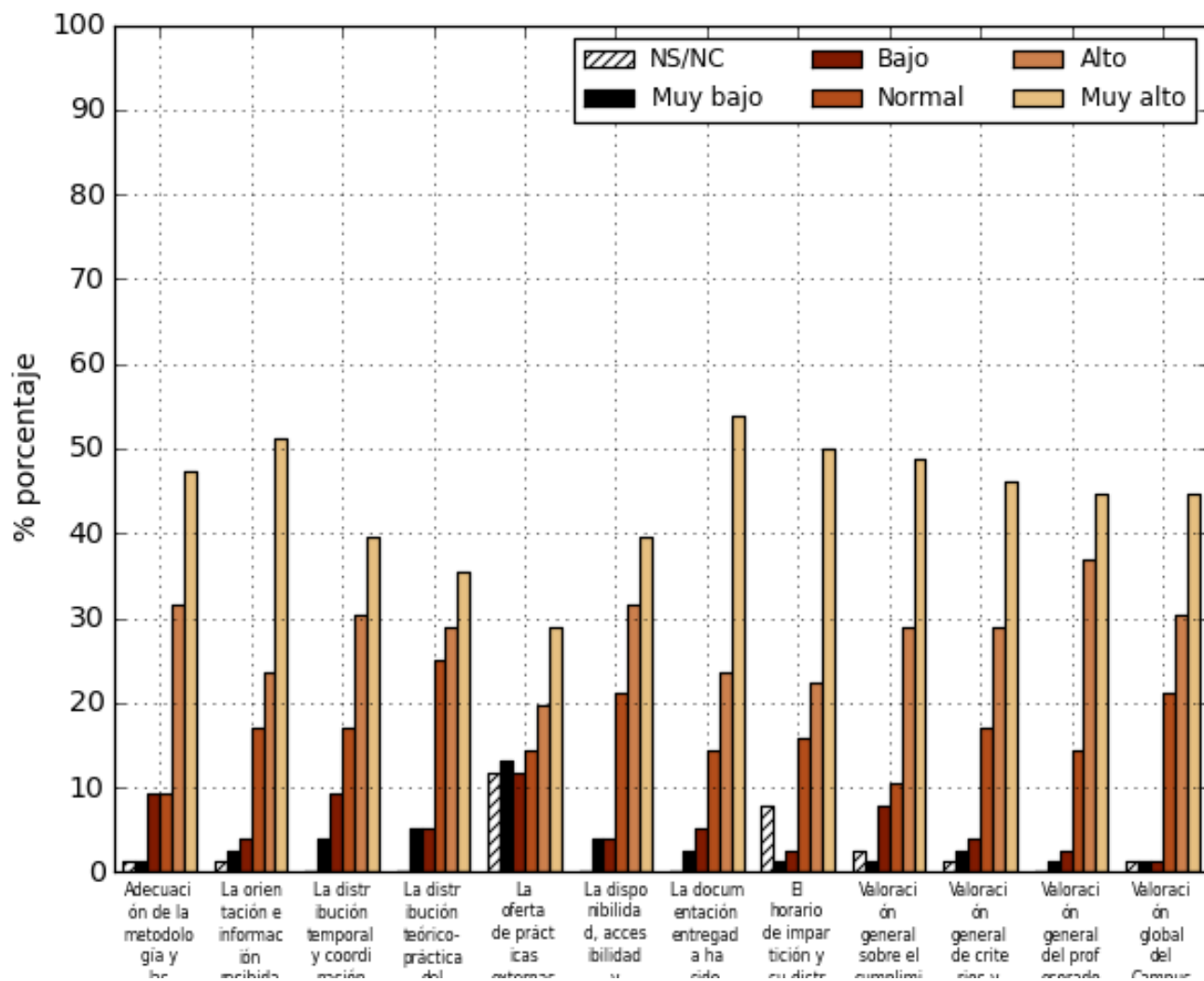

|  | —                | 1  | 2 | 3    | 4  | 5  | $\bar{x}$       | $\sigma$ | ↓%    | ↑%    | ⊗ |
|--|------------------|----|---|------|----|----|-----------------|----------|-------|-------|---|
| Adecuación de la metodología y las técnicas empleadas en relación a la consecución de los objetivos planteados inicialmente            | 1                | 1  | 7 | 7    | 24 | 36 | 4.16            | 1.02     | 10.67 | 80.00 | ✓ |
| La orientación e información recibida por parte de la dirección del curso  | 1                | 2  | 3 | 13   | 18 | 39 | 4.19            | 1.03     | 6.67  | 76.00 | ✓ |
| La distribución temporal y coordinación de módulos y/o materias a lo largo del curso   | 0                | 3  | 7 | 13   | 23 | 30 | 3.92            | 1.13     | 13.16 | 69.74 |   |
| La distribución teórico-práctica del curso ha sido satisfactoria   | 0                | 4  | 4 | 19   | 22 | 27 | 3.84            | 1.12     | 10.53 | 64.47 |   |
| La oferta de prácticas externas  | 9                | 10 | 9 | 11   | 15 | 22 | 3.45            | 1.44     | 28.36 | 55.22 |   |
| La disponibilidad, accesibilidad y utilidad de la información existente sobre el curso en la web del título y otros medios de difusión | 0                | 3  | 3 | 16   | 24 | 30 | 3.99            | 1.06     | 7.89  | 71.05 | ✓ |
| La documentación entregada ha sido adecuada  | 0                | 2  | 4 | 11   | 18 | 41 | 4.21            | 1.04     | 7.89  | 77.63 | ✓ |
| El horario de impartición y su distribución, en caso de cursos presenciales, son adecuados   | 6                | 1  | 2 | 12   | 17 | 38 | 4.27            | 0.94     | 4.29  | 78.57 | ✓ |
| Valoración general sobre el cumplimiento y utilidad de las tutorías  | 2                | 1  | 6 | 8    | 22 | 37 | 4.19            | 1.01     | 9.46  | 79.73 | ✓ |
| Valoración general de criterios y sistemas de evaluación   | 1                | 2  | 3 | 13   | 22 | 35 | 4.13            | 1.01     | 6.67  | 76.00 | ✓ |
| Valoración general del profesorado   | 0                | 1  | 2 | 11   | 28 | 34 | 4.21            | 0.88     | 3.95  | 81.58 | ✓ |
| Valoración global del Campus Virtual   | 1                | 1  | 1 | 16   | 23 | 34 | 4.17            | 0.90     | 2.67  | 76.00 | ✓ |
|  | $\bar{x}$ global |    |   | 4.07 |    |    | $\sigma$ global |          | 1.08  |       |   |

## DESARROLLO DEL CURSO

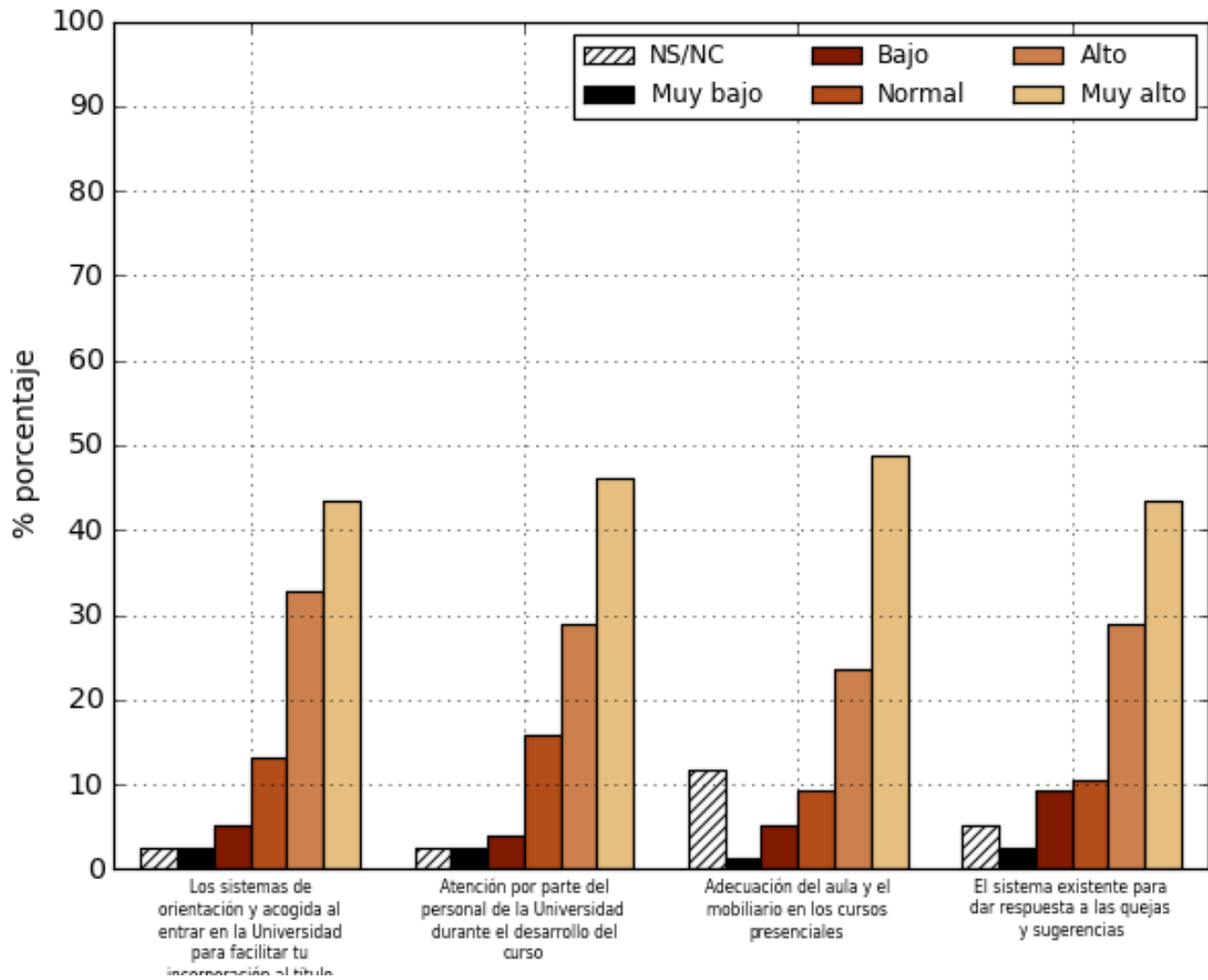

|   | —                | 1 | 2 | 3  | 4    | 5  | $\bar{x}$       | $\sigma$ | ↓%    | ↑%    | ⊘ |
|---|------------------|---|---|----|------|----|-----------------|----------|-------|-------|---|
| Los sistemas de orientación y acogida al entrar en la Universidad para facilitar tu incorporación al título | 2                | 2 | 4 | 10 | 25   | 33 | 4.12            | 1.01     | 8.11  | 78.38 | ✓ |
| Atención por parte del personal de la Universidad durante el desarrollo del curso                           | 2                | 2 | 3 | 12 | 22   | 35 | 4.15            | 1.01     | 6.76  | 77.03 | ✓ |
| Adecuación del aula y el mobiliario en los cursos presenciales  | 9                | 1 | 4 | 7  | 18   | 37 | 4.28            | 0.97     | 7.46  | 82.09 | ✓ |
| El sistema existente para dar respuesta a las quejas y sugerencias  | 4                | 2 | 7 | 8  | 22   | 33 | 4.07            | 1.10     | 12.50 | 76.39 | ✓ |
|   | $\bar{x}$ global |   |   |    | 4.15 |    | $\sigma$ global |          | 1.03  |       |   |

# VALORACIÓN GLOBAL

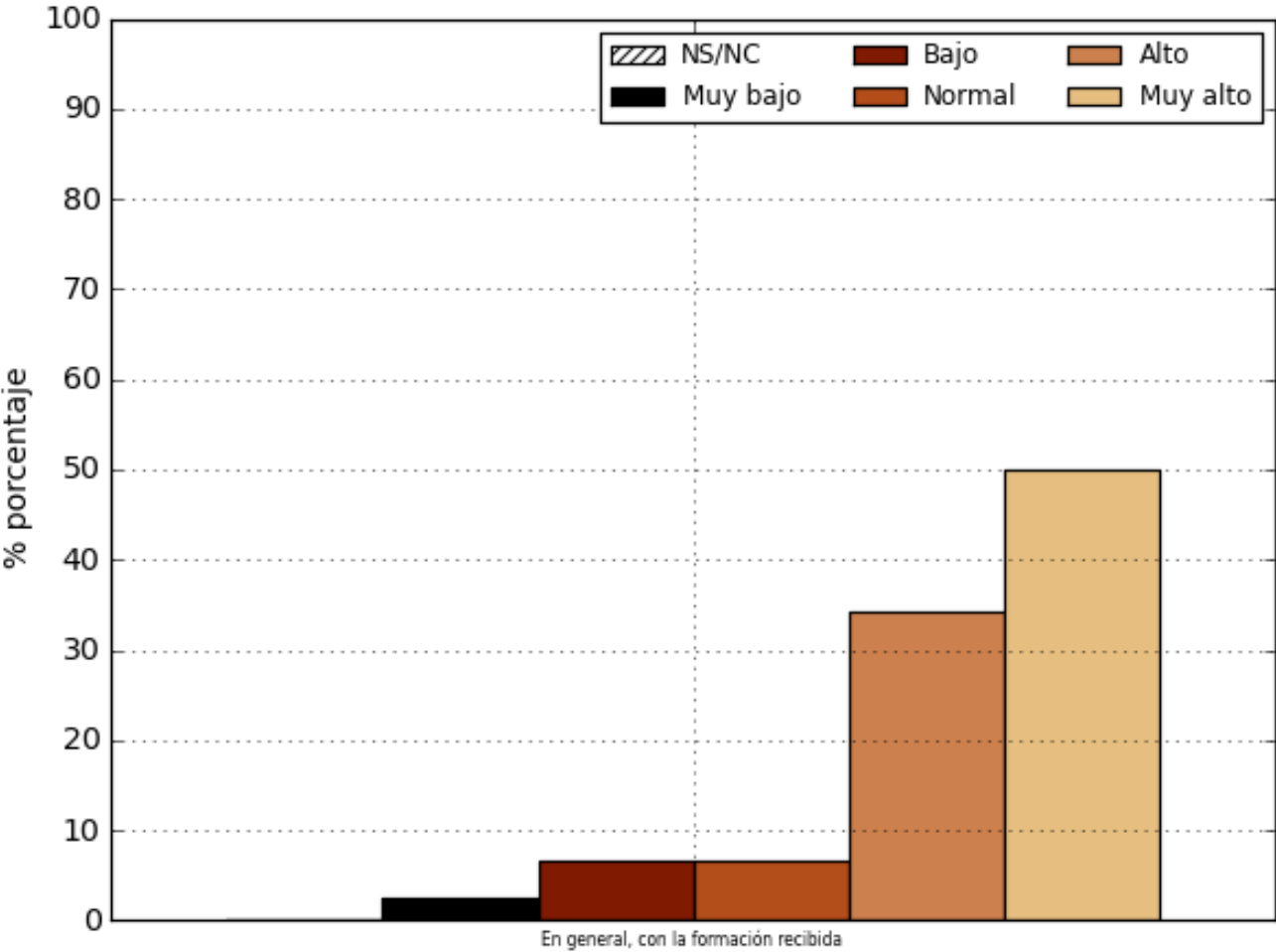

|                                       | -                                  | 1 | 2 | 3    | 4  | 5  | $\bar{x}$                         | $\sigma$ | ↓%   | ↑%    | ⊞ |
|---------------------------------------|------------------------------------|---|---|------|----|----|-----------------------------------|----------|------|-------|---|
| En general, con la formación recibida | 0                                  | 2 | 5 | 5    | 26 | 38 | 4.22                              | 1.01     | 9.21 | 84.21 | ✓ |
|                                       | <b><math>\bar{x}</math> global</b> |   |   | 4.22 |    |    | <b><math>\sigma</math> global</b> |          |      | 1.01  |   |

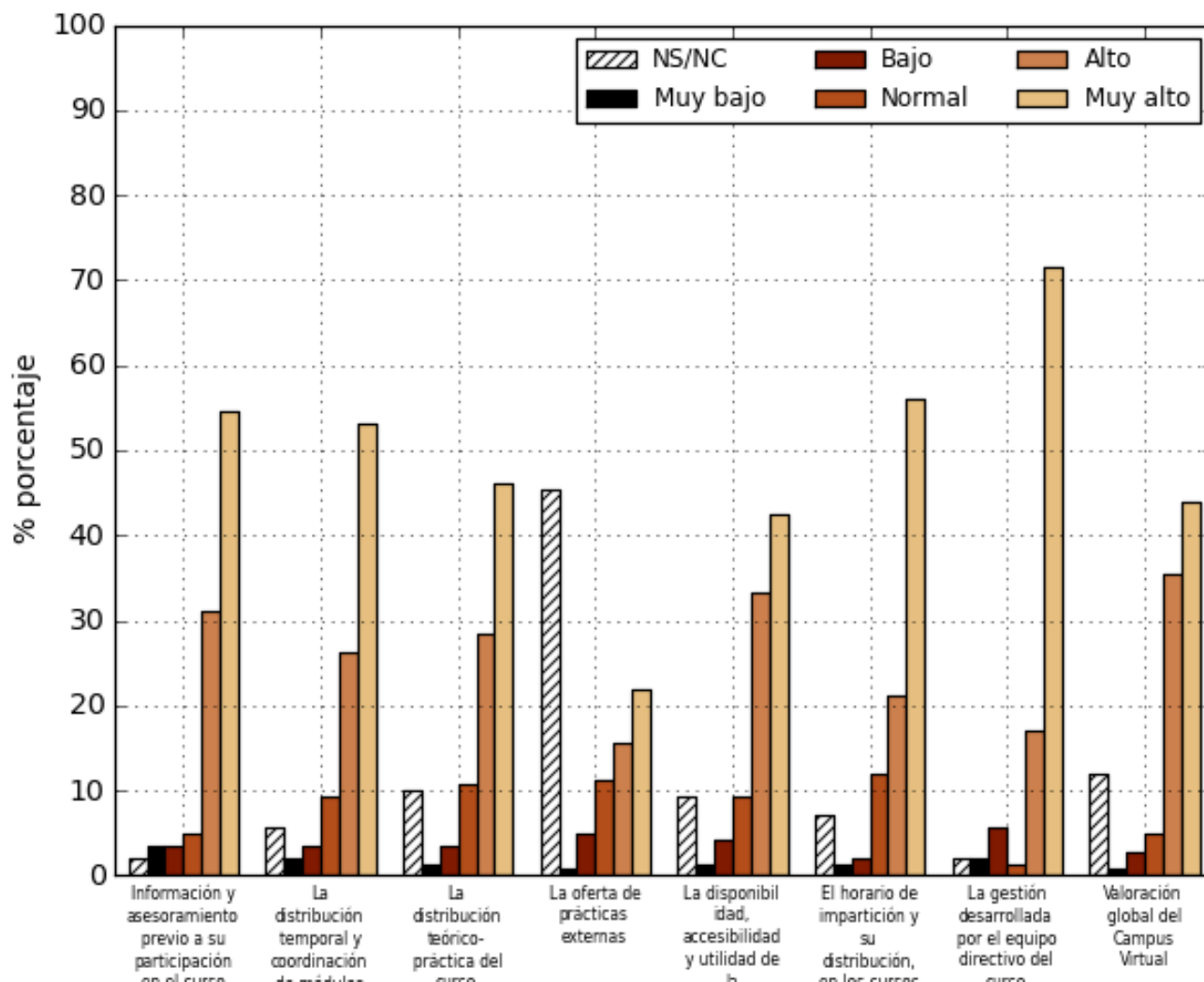

|  | —                | 1 | 2 | 3  | 4    | 5   | $\bar{x}$       | $\sigma$ | ↓%    | ↑%    | ⊗ |
|--|------------------|---|---|----|------|-----|-----------------|----------|-------|-------|---|
| Información y asesoramiento previo a su participación en el curso (gestión de propuestas, organización docente, etc.)                  | 3                | 5 | 5 | 7  | 44   | 77  | 4.33            | 0.99     | 7.25  | 87.68 | ✓ |
| La distribución temporal y coordinación de módulos y/o materias a lo largo del curso   | 8                | 3 | 5 | 13 | 37   | 75  | 4.32            | 0.95     | 6.02  | 84.21 | ✓ |
| La distribución teórico-práctica del curso   | 14               | 2 | 5 | 15 | 40   | 65  | 4.27            | 0.93     | 5.51  | 82.68 | ✓ |
| La oferta de prácticas externas  | 64               | 1 | 7 | 16 | 22   | 31  | 3.97            | 1.04     | 10.39 | 68.83 |   |
| La disponibilidad, accesibilidad y utilidad de la información existente sobre el curso en la web del título y otros medios de difusión | 13               | 2 | 6 | 13 | 47   | 60  | 4.23            | 0.92     | 6.25  | 83.59 | ✓ |
| El horario de impartición y su distribución, en los cursos presenciales, son adecuados   | 10               | 2 | 3 | 17 | 30   | 79  | 4.38            | 0.90     | 3.82  | 83.21 | ✓ |
| La gestión desarrollada por el equipo directivo del curso  | 3                | 3 | 8 | 2  | 24   | 101 | 4.54            | 0.94     | 7.97  | 90.58 | ✓ |
| Valoración global del Campus Virtual   | 17               | 1 | 4 | 7  | 50   | 62  | 4.35            | 0.80     | 4.03  | 90.32 | ✓ |
|  | $\bar{x}$ global |   |   |    | 4.32 |     | $\sigma$ global |          | 0.94  |       |   |

## DESARROLLO DEL CURSO

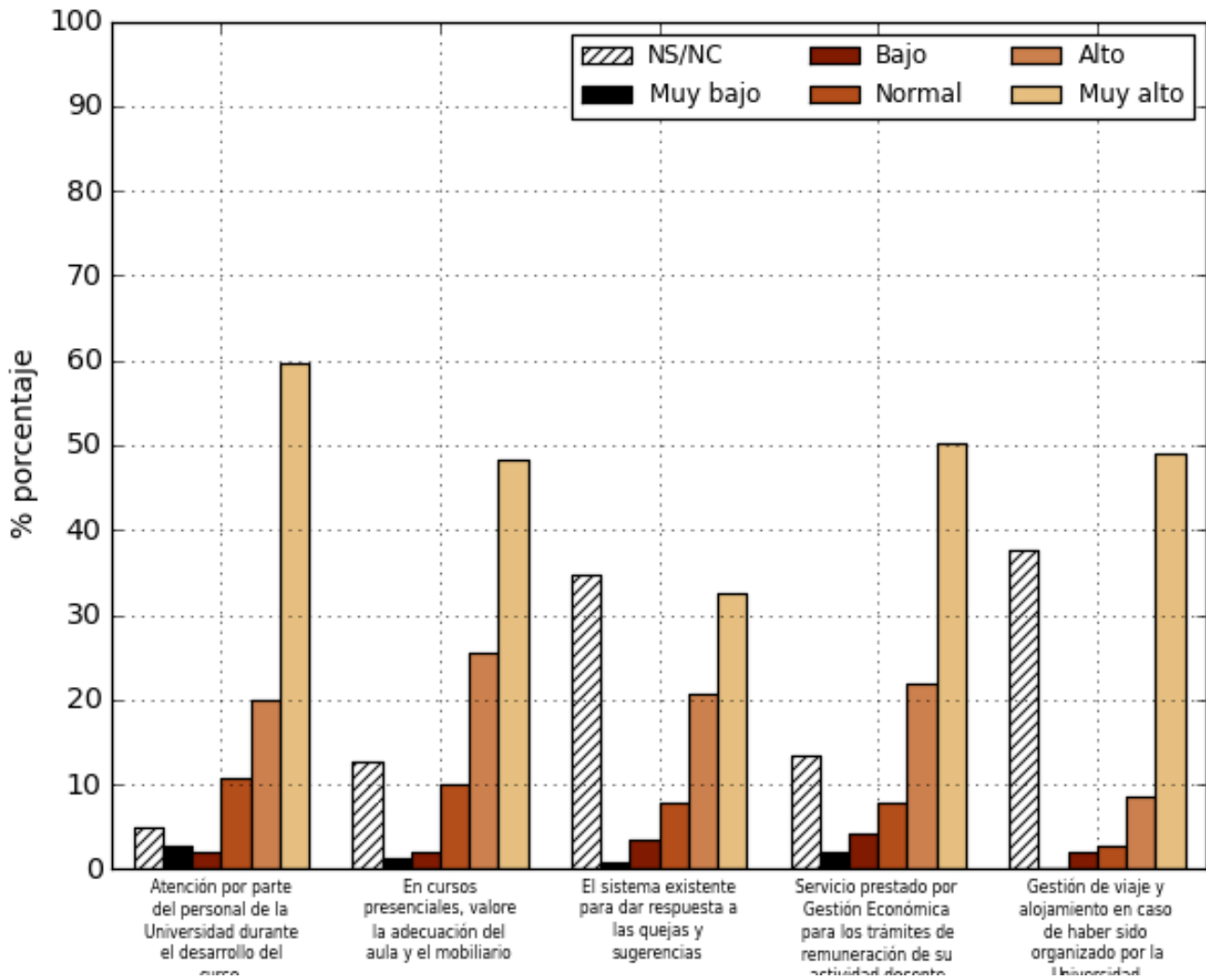

|   | —                                  | 1 | 2 | 3    | 4  | 5  | $\bar{x}$                         | $\sigma$ | ↓%   | ↑%    | ⊞ |
|---|------------------------------------|---|---|------|----|----|-----------------------------------|----------|------|-------|---|
| Atención por parte del personal de la Universidad durante el desarrollo del curso                 | 7                                  | 4 | 3 | 15   | 28 | 84 | 4.38                              | 0.98     | 5.22 | 83.58 | ✓ |
| En cursos presenciales, valore la adecuación del aula y el mobiliario                             | 18                                 | 2 | 3 | 14   | 36 | 68 | 4.34                              | 0.89     | 4.07 | 84.55 | ✓ |
| El sistema existente para dar respuesta a las quejas y sugerencias                                | 49                                 | 1 | 5 | 11   | 29 | 46 | 4.24                              | 0.94     | 6.52 | 81.52 | ✓ |
| Servicio prestado por Gestión Económica para los trámites de remuneración de su actividad docente | 19                                 | 3 | 6 | 11   | 31 | 71 | 4.32                              | 0.99     | 7.38 | 83.61 | ✓ |
| Gestión de viaje y alojamiento en caso de haber sido organizado por la Universidad                | 53                                 | 0 | 3 | 4    | 12 | 69 | 4.67                              | 0.72     | 3.41 | 92.05 | ✓ |
|   | <b><math>\bar{x}</math> global</b> |   |   | 4.38 |    |    | <b><math>\sigma</math> global</b> |          |      | 0.93  |   |

# VALORACIÓN GLOBAL

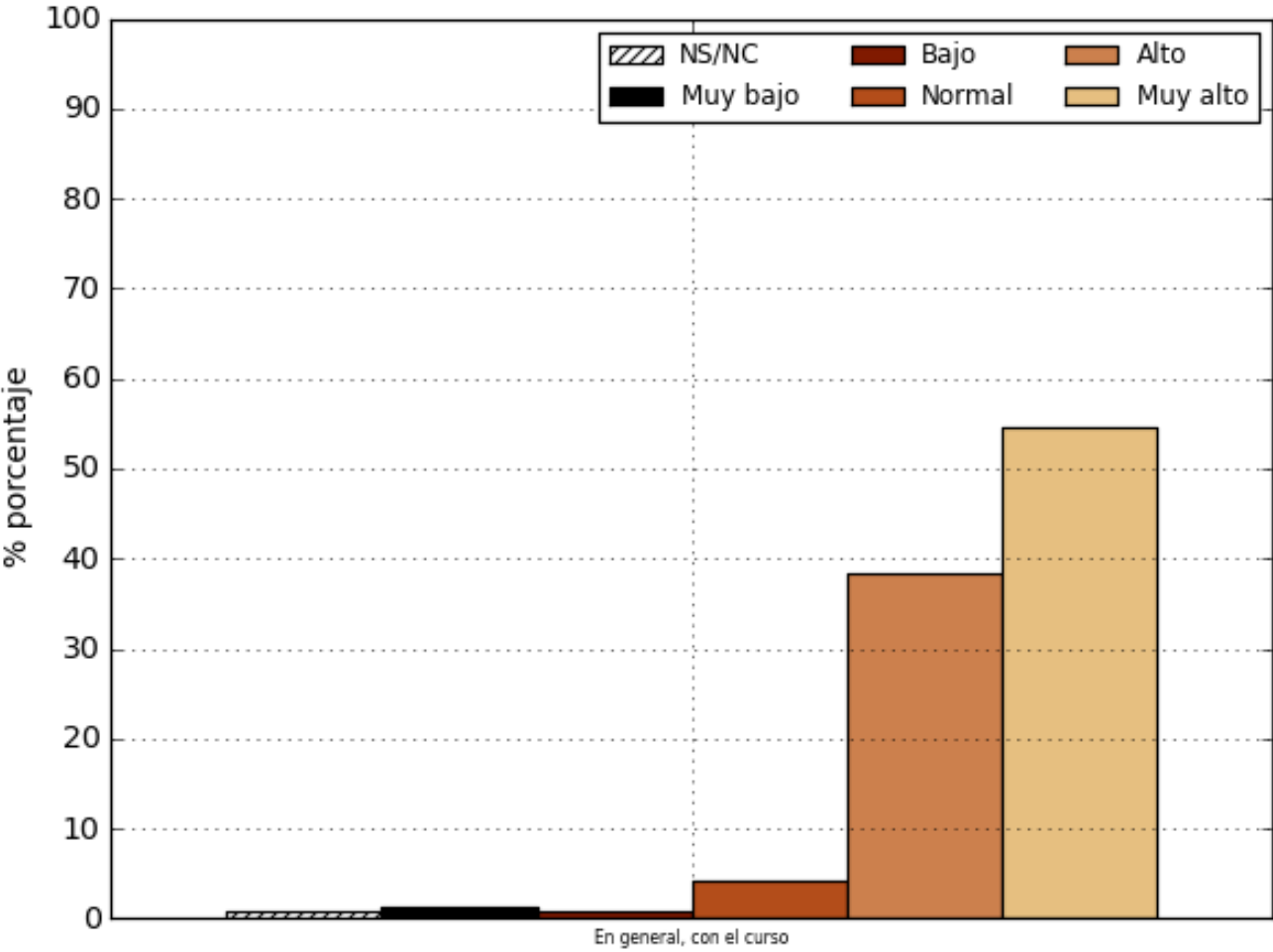

|                          | —                                  | 1 | 2 | 3    | 4  | 5  | $\bar{x}$                         | $\sigma$ | ↓%   | ↑%    | ⊘ |
|--------------------------|------------------------------------|---|---|------|----|----|-----------------------------------|----------|------|-------|---|
| En general, con el curso | 1                                  | 2 | 1 | 6    | 54 | 77 | 4.45                              | 0.74     | 2.14 | 93.57 | ✓ |
|                          | <b><math>\bar{x}</math> global</b> |   |   | 4.45 |    |    | <b><math>\sigma</math> global</b> |          | 0.74 |       |   |