

**ÁREA DE GERENCIA**

**VICEGERENTE**  
Diego Torres Arriaza  
(Sevilla)

CONSEJERO/A TÉCNICO ADSCRITO  
AL RECTOR  
Rafael Serrano Aguilar  
(Sevilla)

TÉCNICO/A DE APOYO A  
GERENCIA  
Carmen Lloret Miserachs  
(Sevilla)

TÉCNICO/A DE APOYO A  
GERENCIA  
Pedro Martín Guzmán  
(Baeza)

SECRETARIO/A GERENCIA  
Aránzazu Gómez Méndez  
(Sevilla)

SECCIÓN DE GESTIÓN DE  
PATRIMONIO Y CONTRATACIÓN  
María José Gómez Carrizosa  
(Sevilla)

NEGOCIADO DE ASUNTOS  
GENERALES  
M<sup>a</sup> Teresa Blanco Ramírez  
La Rábida

PUESTO DE APOYO  
Vanessa Valdivia Vasco  
(Málaga)

PUESTO BASE  
Celia Macías Domínguez  
(Sevilla)

PUESTO BASE  
M<sup>a</sup> Ángeles de la Villa Gómez  
(La Rábida)

PUESTO BASE  
Antonia Serna Conejero  
(Baeza)

PUESTO BASE  
M<sup>a</sup> Ángeles Martos García  
(Sevilla)

PUESTO BASE  
M<sup>a</sup> Victoria Vázquez Aguado  
(La Rábida)

PUESTO BASE  
Isabel Jiménez Cruz  
(Baeza)

PUESTO BASE  
Carolina Romance Agüera  
(Málaga)

PUESTO BASE  
Josefa Reyes Arias  
(Sevilla)

PUESTO BASE  
M<sup>a</sup> del Pilar Rodríguez de  
Medina Durán  
(La Rábida)

PUESTO BASE  
Fernando Siviero  
(Baeza)

PUESTO BASE  
Emma Gómez Páez  
(Sevilla)

ÁREA DE CONTROL  
INTERNO

SECCIÓN  
**Daniel Barrón Guerra**  
**(Sevilla)**

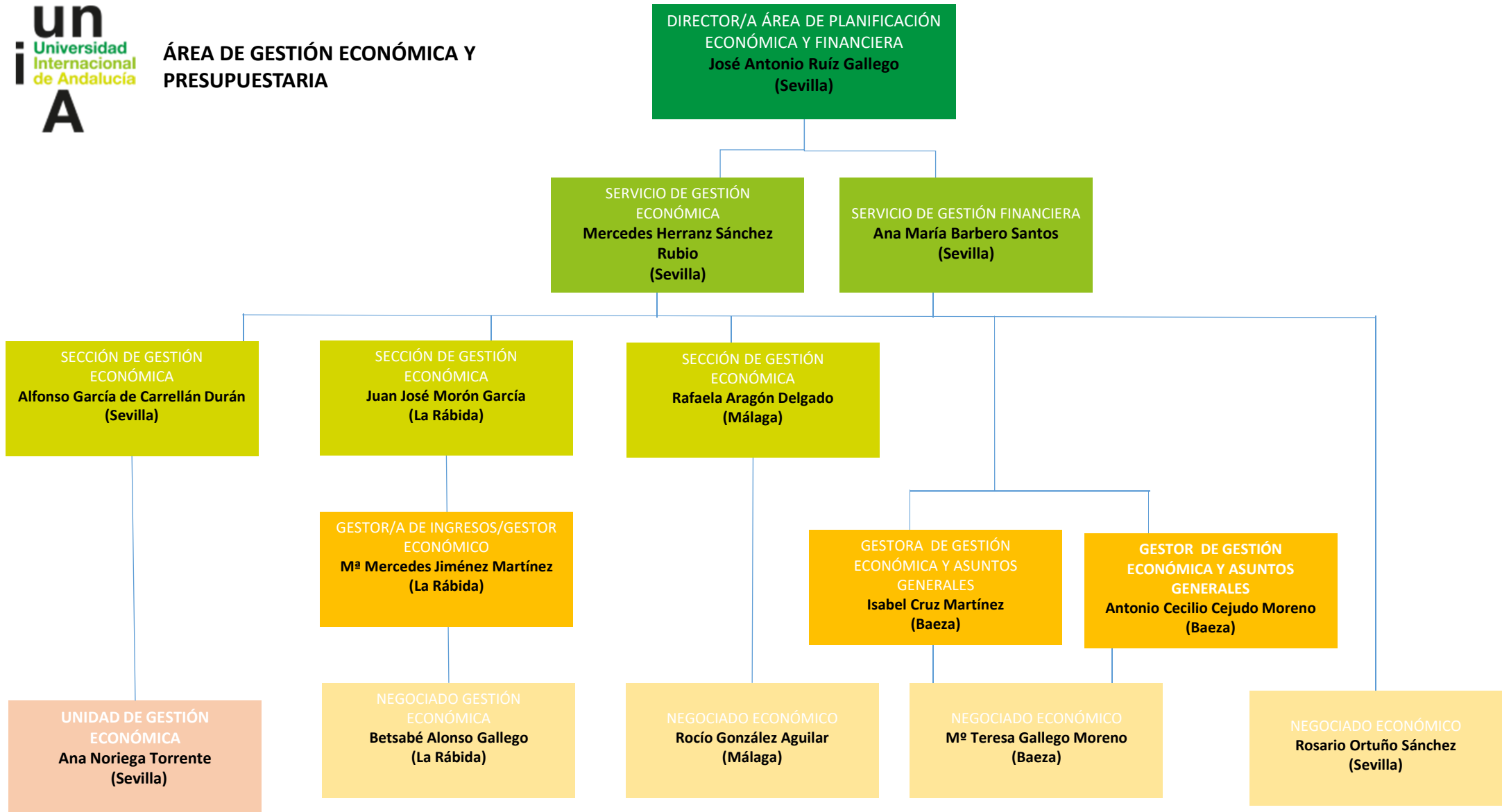

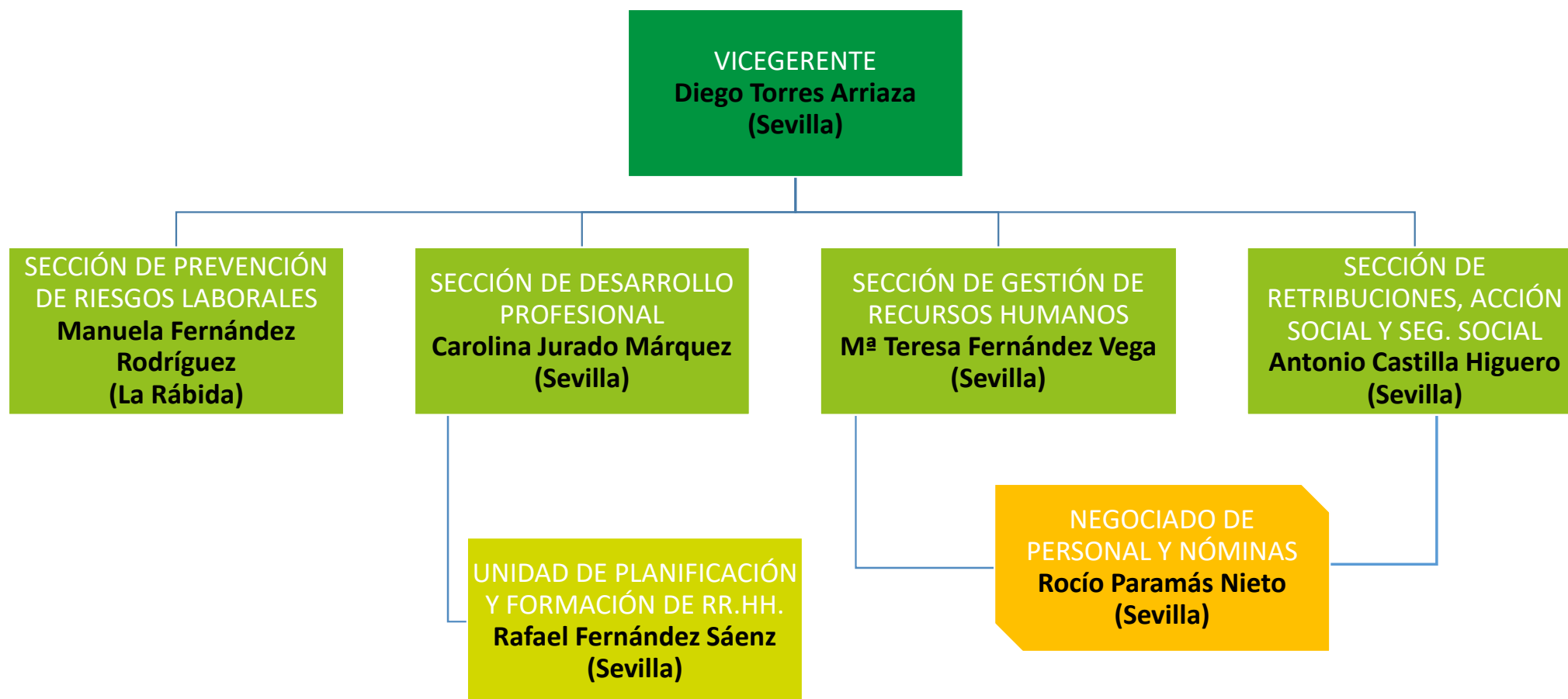

## ÁREA DE GESTIÓN ACADÉMICA

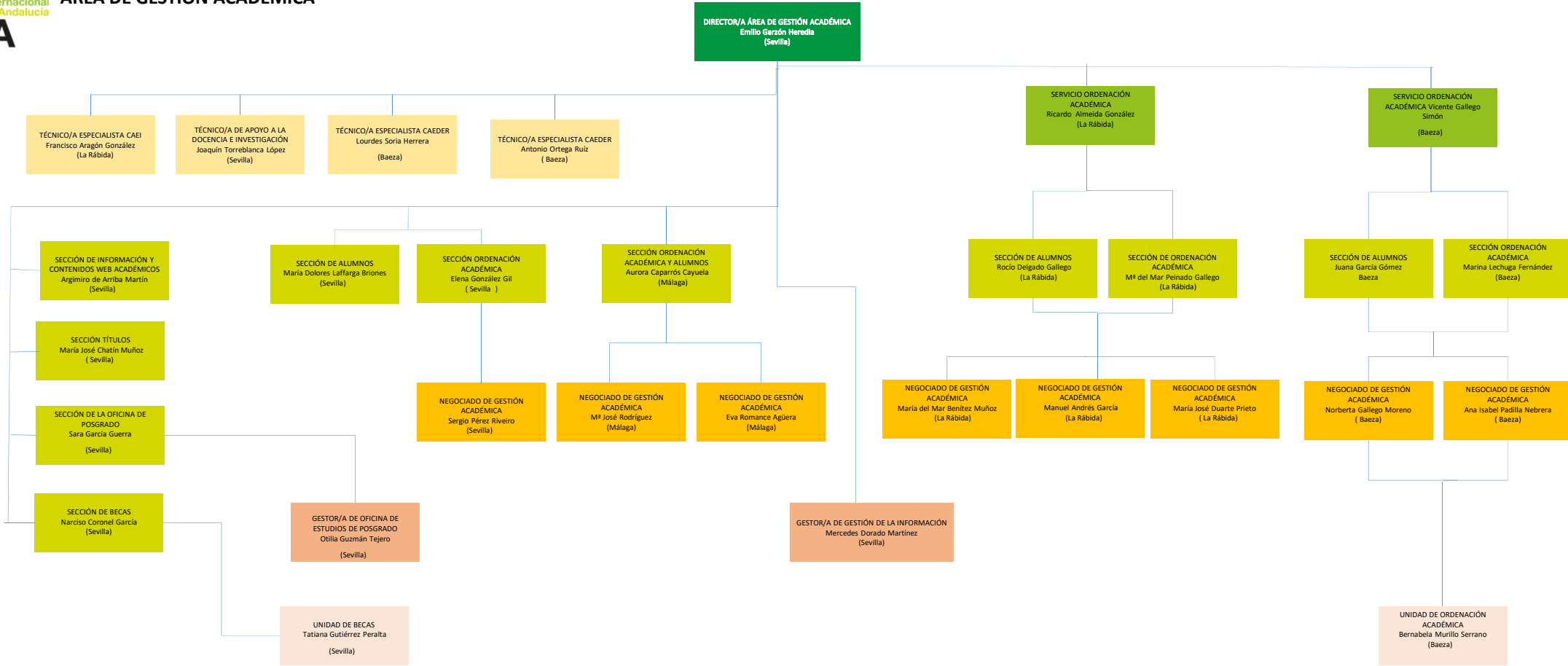

ÁREA DE GESTIÓN DE LAS TIC

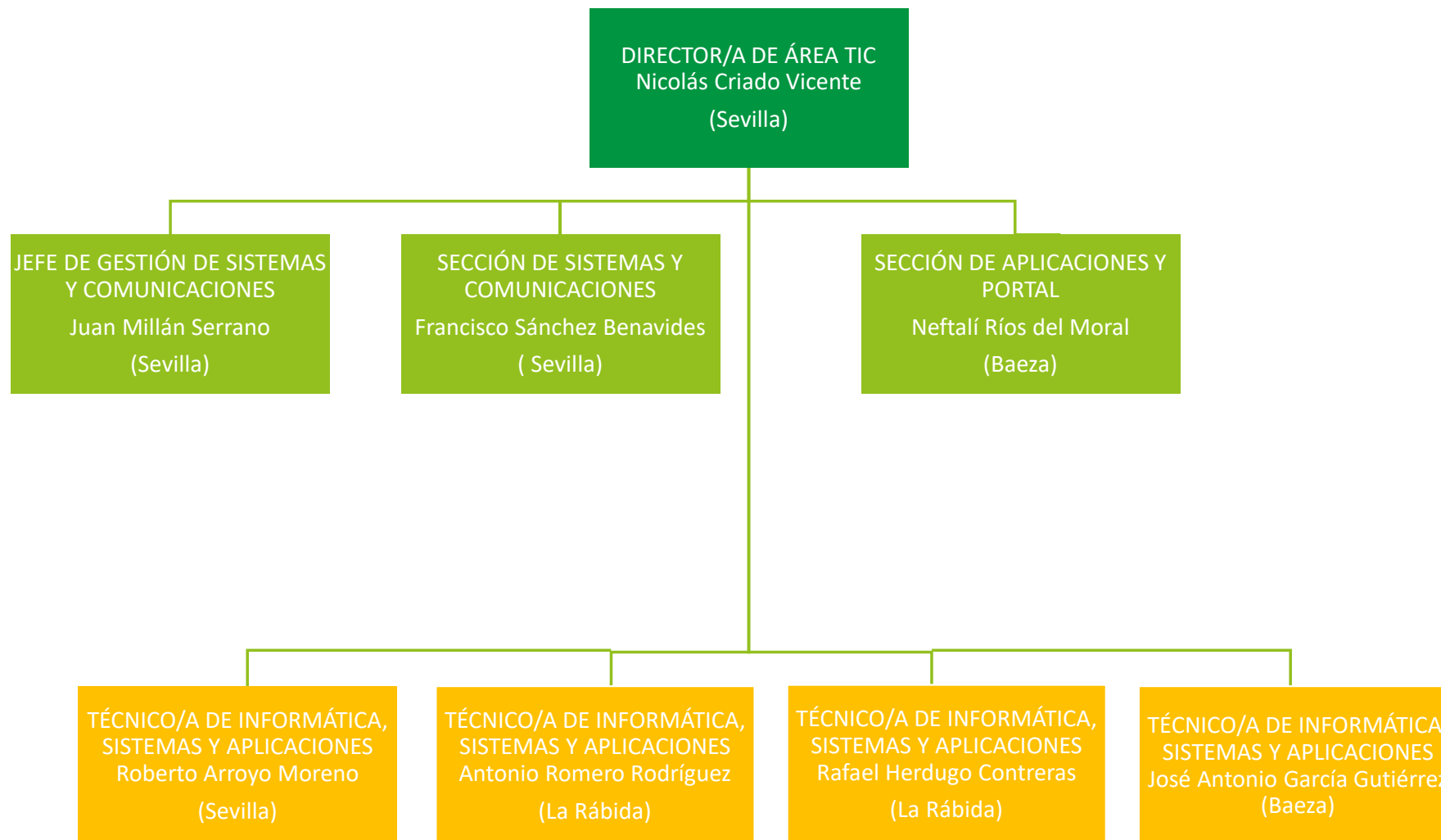

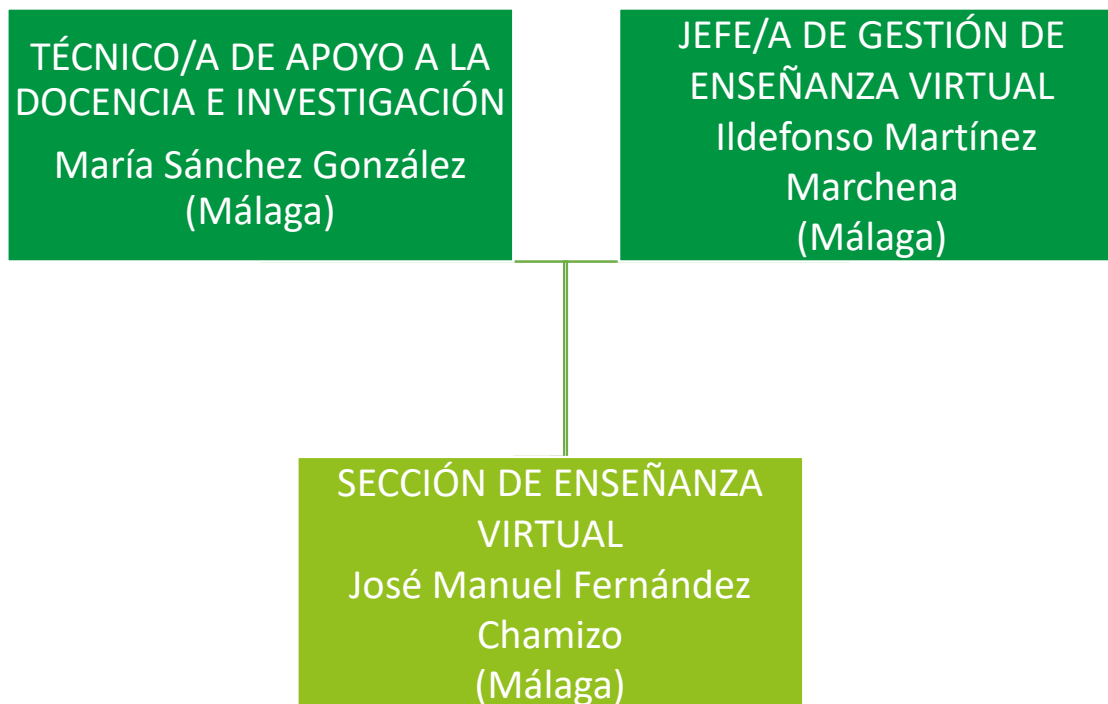



**ÁREA DE APOYO A SECRETARÍA GENERAL Y  
REGISTRO**

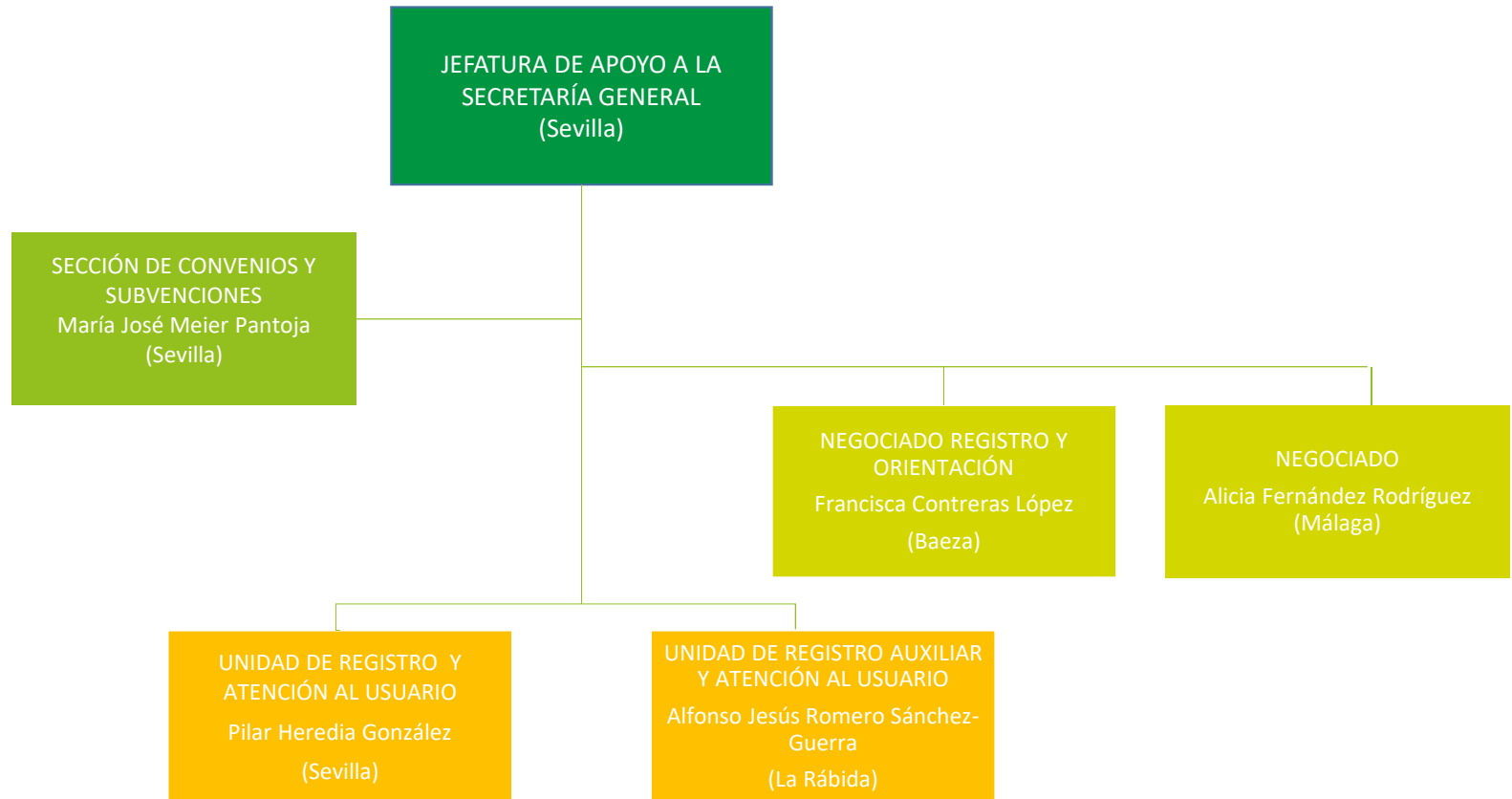

ADJUNTO/A AL ÁREA DE  
PLANIF. Y CALIDAD

Maria Rodríguez Martínez  
(Sevilla)

SECCIÓN DE  
PLANIFICACIÓN Y CALIDAD

Rosa Sandoval Lanceta  
(Sevilla)

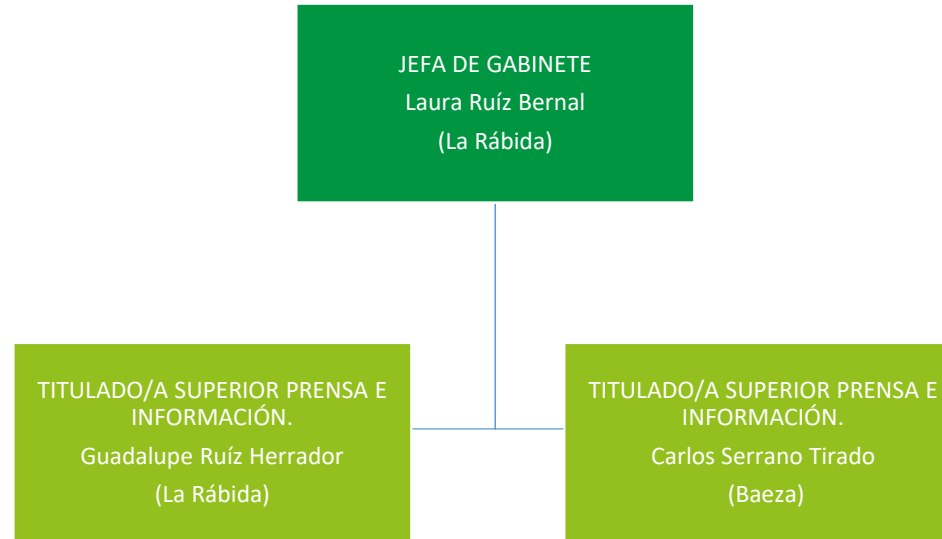

COORDINADOR/A ÁREA DE  
A.CULTURAL Y P.S.

Rosario Pérez del Amo  
(Sevilla)

ENCARGADO/A DE EQUIPO  
DE PRODUCCIÓN CULTURAL

Antonio Flores Fernández  
(Sevilla)

NEGOCIADO DE RELACIONES  
INTERNACIONALES Y  
COOPERACIÓN  
Mercedes Prieto Casa  
(Sevilla)

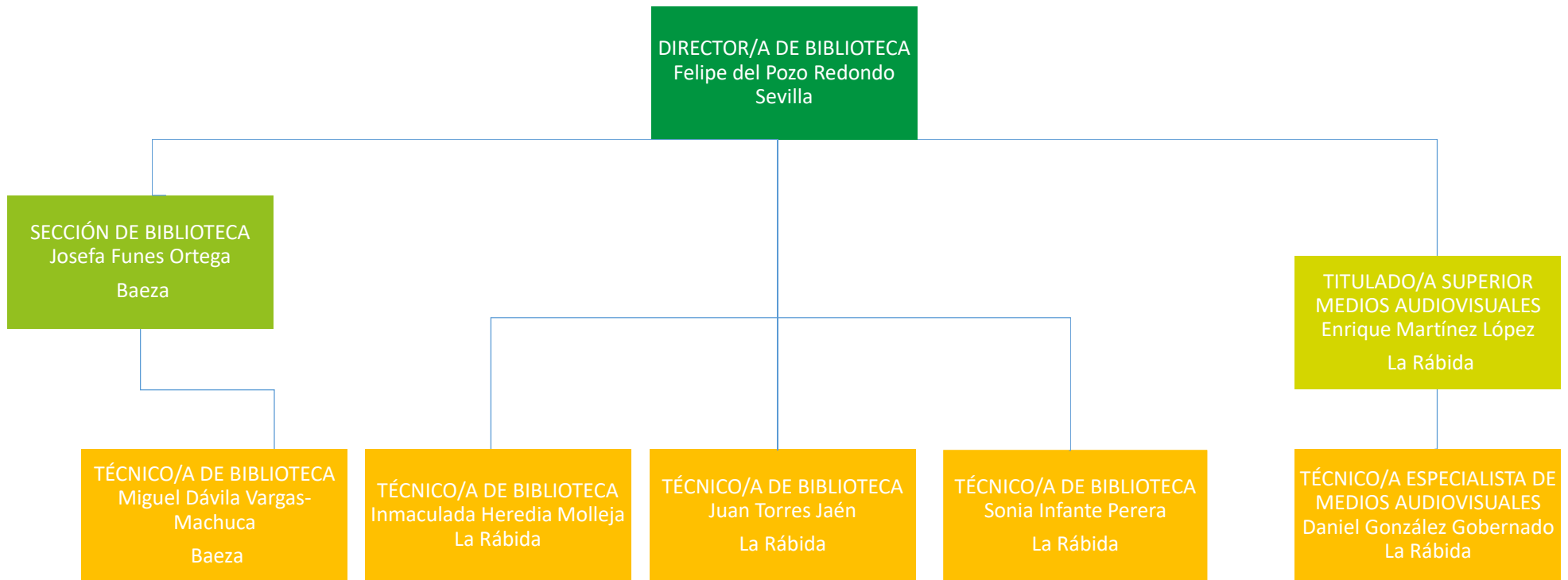

**A**

